



Waalre (NL) - Haybes (F).



30-06-2019. Waalre(NL) - Haybes (F).
 Om 10:25 vertrekken we naar noord Frankrijk en tanken bij Tamoil in Valkenswaard (€1,339/l). Dan rijden we weer naar huis om zoete aardappelen en knoflook op te halen! Zo gaan we na 8,6 km echt om 10:48. Aan de Luikerweg in Valkenswaard staan en komen vrijwel alleen belgische auto's: Er is iets op de markt te doen.
 Om 11:32, net voor we de A13 bij Lummen opdraaien, knalt een duif tegen de cabine voor.
 11:52 Haspengouw bij Hoesselt. 12:16 vliegveld Luik. We pauzeren op de Aire de Horion-Hozémont tot 12:55.



*LB, MB: Nieuwe Waalreseweg, Valkenswaard.
 RB, LM: Luikerweg, Valkenswaard.
 RM: Haspengouw.
 MO, RO: Aire de Horion-Hozémont.*



Om 13:24 steken we de Maas over bij Naninne. Van de A4 gaat het de N97 op (13:39) en 12' later bij Canhaye naar de N936. Om 14:00 passeren we Hastière en rijden langs de Maas naar Givet.

LB: Pyrenese ooievaarsbek,
Geranium pyrenaicum.

RB, LM: De Maas, Naninne.

LO: Canhaye.

RO: Hastière.



Om 14:01 bereiken we Frankrijk.
14:10 kunnen we CP1 van deze reis controlleren:
Caravaning bij Base Nautique in Givet. 14:30 rijden we verder.



LB, O: Givet.





RM: CP bij Base Nautique, Givet.

14:44 Vaucelles, Vireux-Molhain (14:49) met CP2.





RM: Château, Vaucelles.
O: Vireux-Molhain.

Om 14:59 beginnen we aan het laatste deel voor vandaag. Via de gehuchten Martigny-s-Meuse en Fépin rijden we naar CP3 in Haybes. 244 km hebben we er op zitten.





Voor het maken van de foto's van deze camperplaats, loop ik ook even over een paadje aan de overkant langs de Maas.

LB, RM, O: CP, Haybes aan de Maas.





In het gras langs het pad daar staan aardig wat bloemen.

LB: Smalle wikke, Vicia sativa.

RB: Gamander ereprijs, Veronica chamaedrys.

LO: Kruisbladwalstro, Cruciata laevipes.

RO: Slangenkruid, Echium vulgare.

Uiteraard lopen we nog een rondje door Haybes zelf.

Volgende pagina:

LB: Rue du Rivage..

MB: Bibliotheek.

RB: Hôtel; de Ville.

LM: Rue André Cunin.

O: Rue de la Censé.



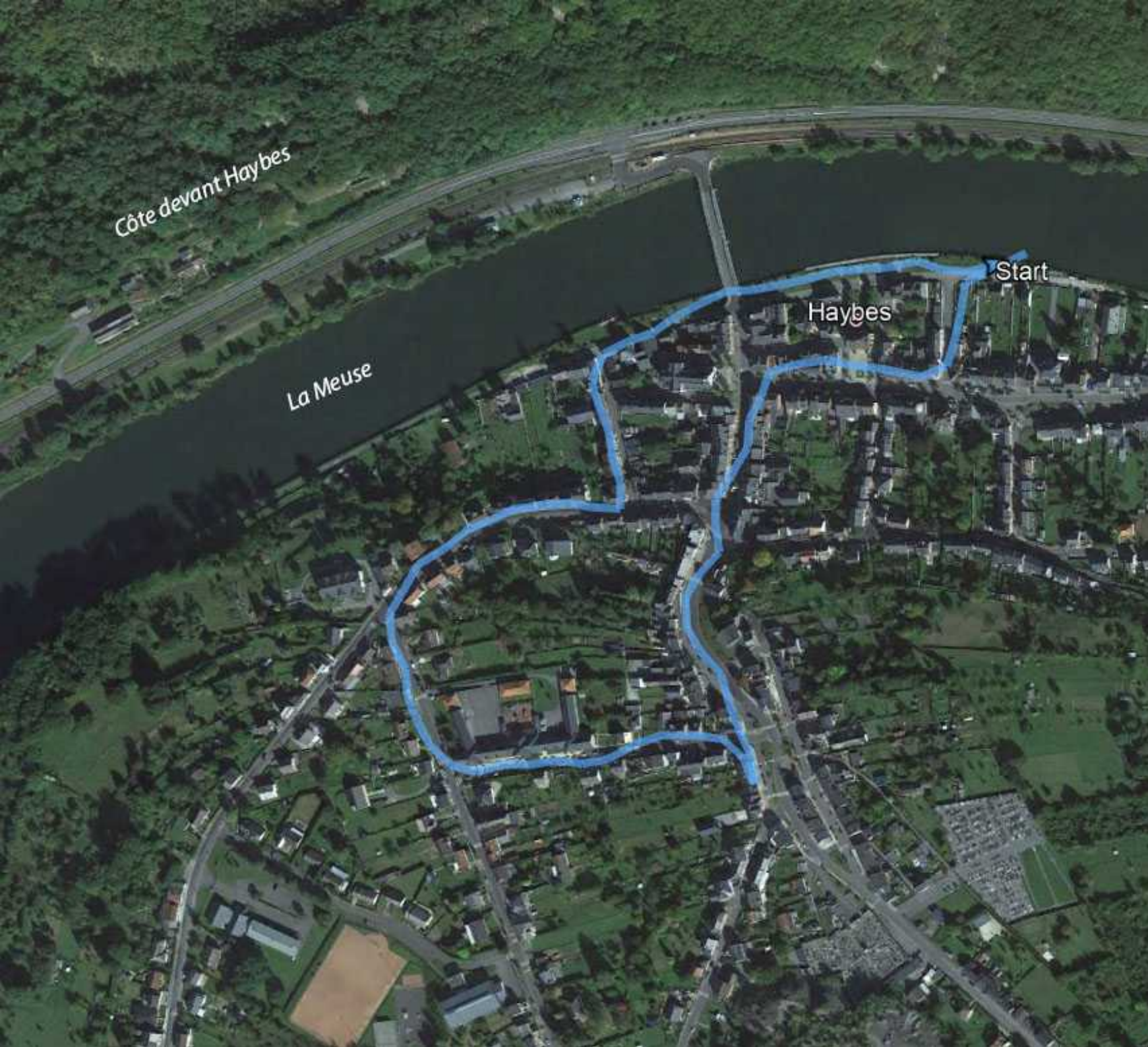

We lopen op het eind van de middag een rondje van 1,66 km door Haybes. Het hoogste punt op deze wandeling is 34 m boven de standplaats aan de Maas en is het zuidelijkste puntje van onze route.





Door zijn geografische ligging is Haybes een bolwerk met een kasteel uit de tiende eeuw dat beheerd is door de graaf van Lomme en de graaf van Namen. Door de eeuwen heen is de grensstad ook het slachtoffer van oorlogen tussen koninkrijken van Frankrijk en Nederland. Het kasteel is in 1554 verwoest.....

LB: Oorlogsmonument op de hoek Rue du Monument - Rue de la Censé.

RM: Rue de la Censé.

*RO: Klein streepzaad, *Crepis capillaris*.*





Vanaf de zeventiende en achttiende eeuw maakte de exploitatie van belangrijke leisteengroeven en metallurgische eenheden de welvaart van Haybes. Maar nogmaals, het verhaal is wreed: aan de rand van de Eerste Wereldoorlog, in 1914, verbrandden Duitse troepen de stad en vermoordden veel inwoners. Haybes werd heropgebouwd in de jaren 1920 en presenteert dus een karakteristiek aspect van de architectuur van die tijd. www.france-voyage.com



*LB: Rue Saint Louis.
LB: Rue Hyppolyte Roffidal.
LO: Wilde wingert, Parthenocissus tricuspidata.*