Tavira - Ilha de Tavira - Tavira.

18-01-'18. Tavira – Ilha de Tavira – Tavira.
's Morgens gaan we eerst naar de Mercado voor tangerinas (een heerlijke soort mandarijnen, die me doen denken aan jeruk manis) en queso de cabra.
Vervolgens lopen we naar Quatro Aguas en wachten op het veer naar Ilha de Tavira van 11 uur. Onderweg op de salinas zien we vele vogels.

LB, RM, LO:
Steltkuut, Himantopus himantopus.
Tureluur, Tringa totanus.
MO: De Gilão.

Volgende pagina:
Ooievaar, Ciconia ciconia,
Kleine zilverreiger, Egretta garzetta.

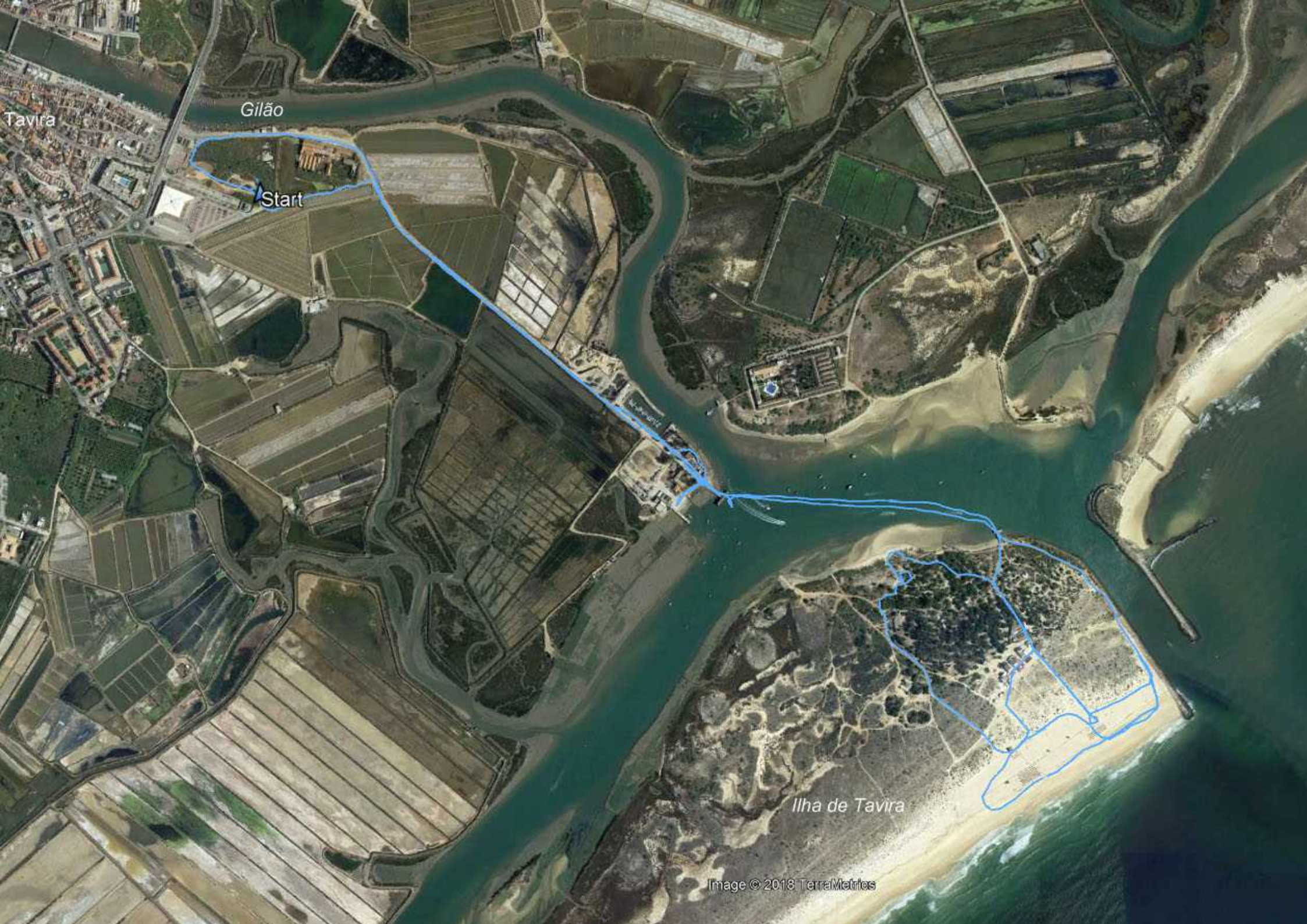
Tavira
Gilão
Start
Ilha de Tavira
Image © 2018 TerraMetrics

LB: Op salinas wordt natuurlijk zout gewonnen,
Flamingo, Phoenipocterus roseus.,
Kleine mantelmeeuw, Larus graellsii.
LB, RM: Flamingo, Phoenipocterus roseus.
LO: Steltkluut, Himantopus himantopus.

RB: Tjiftjaf, Phylloscopus collybita.
LM, RM : Bontbekplevier: Charadrius hiaticula.
RM, LO: Bonte strandloper, Calidris alpina.
MO, RO: Tureluur, Tringa totanus.

LB Quatro Aguas.
M: De uitloop van de Gilão.
MO: Steenloper, Arenaria interpres.
RO: Gebouw van de reddingsbrigade.

Om 11 uur vertrekken we voor de een kwartier durende oversteek.

LB: De aanlegsteiger voor de veerbootjes, Quatro Aguas.
RB, LO: De moddervlakte naast de steiger.
RM: Het veerbootje.
RO: Uitstappen op Ilha de Tavira.

Op het eiland lopen eerst langs enige uitspanningen af door het dorpje heen naar het strand aan de andere kant. Daar slaan we links af langs zee af naar het kanaal Barra da Tavira af tussen Ilha Tavira en een pier aan de andere kant.

B: Een bootje met duikers wordt op sleeptouw genomen.
RM: Een rijtje strandtenten.
MO: Uitloop van de Barra.
RO: Aalscholvers op de keien naast de Barra.

We draaien weer om en lopen een stuk langs het strand.

Daar vinden we een mooi plekje om onze boterhammen op te eten.

MB: De lunchplek.
MM, RM: Huismus, Passer domesticus.

Vervolgens lopen we in een boog over land om de camping heen.
Tenslotte weer terug naar de enige uitspanning die nu open blijkt te zijn, waar we een biertje en icetea drinken bij die Sal.
Met de boot van 14:20 varen we weer terug naar Quatro Aguas.

LB: Rijtje strandtenten.
LM: Echte tijm, Thymus vulgaris.
RM: Roodborsttapuit, Saxicola rubicola.
LO: Het veerbootje.
MO, RO: Egretta garzetta.

Dan lopen we weer vogeltjes kijkend terug langs de salinas.
Om 15:00 zijn we dan bij de camper terug.

LB: Dodaars, Tachybaptus ruficollis.
RB, LO, RO: Kleine strandloper, Calidris minuta.