

Ugíjar: Senda del Amor.





10-02-2024. Ugíjar: Senda del Amor.
Om 10:40 beginnen we aan de groen-witte route Senda del Amor. Daarvoor gaan we aan de weg links en een klein eindje verder opnieuw links: Camino de la Caldera. Links zien we een vlakke akker en daarachter hoge kliffen. De weg linksaf wordt ook Camino de la Caldera genoemd. Die brengt ons tot aan de Río Nechite.



LB, RB: *Huismus, Passer domesticus.*
LM: *Zwarte spreeuw, Sturnus unicolor.*
RM, RO: *Zicht vanaf de Camino de la Caldera.*



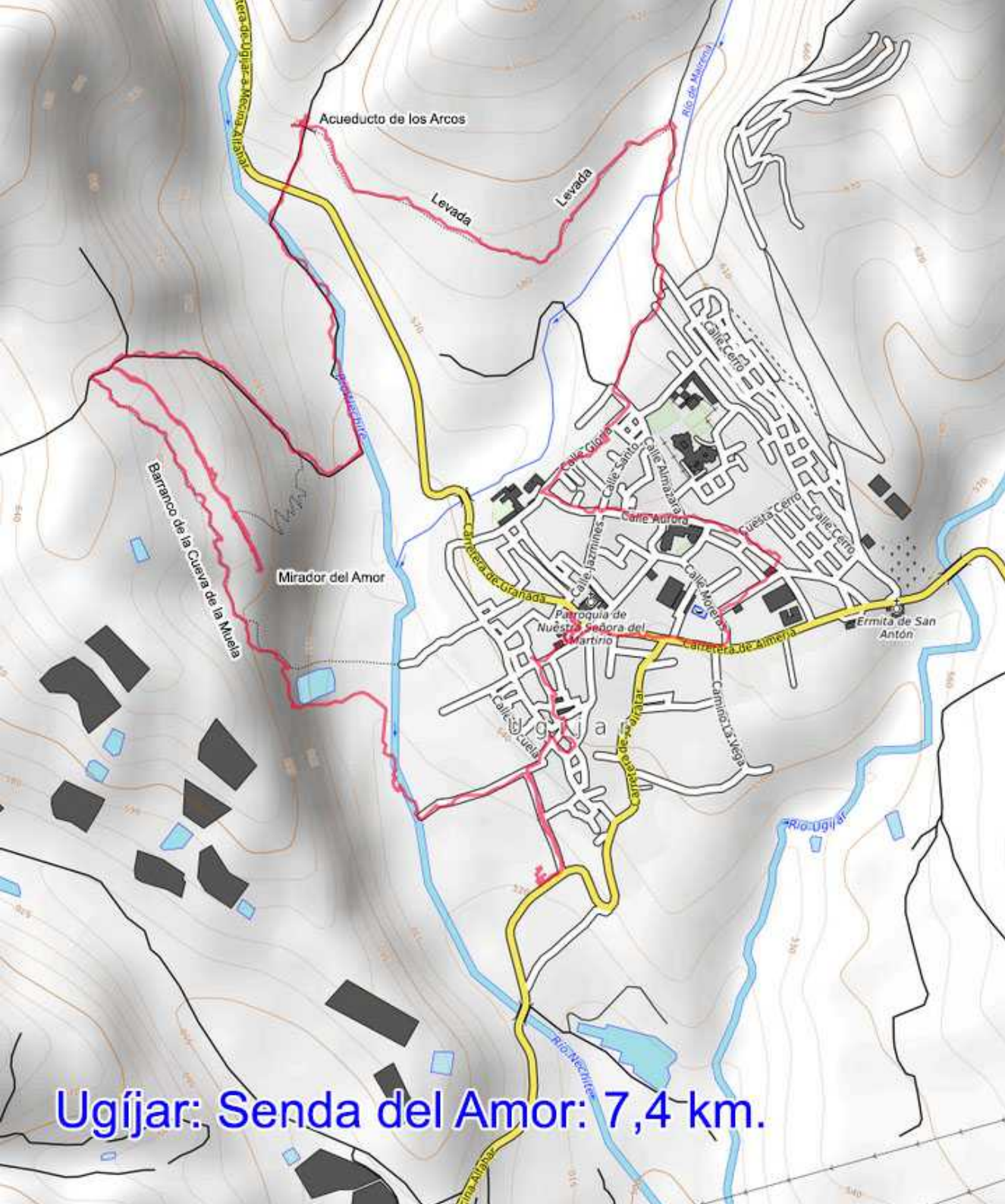

Ugíjar: Senda del Amor: 7,4 km.

Grafiek: min., gem., max. Hoogte: 520, 577, 649 m Snelheid: 0,0, 2,3, 6,9 km/u
 Totaal reeks: Afstand: 7,44 km Hoogte winst/verlies: 357 m, -356 m Tijd: 3 u 13 m 4 s



Dit pad volgt voor een groot deel het Senda del Amor in en bij Ugíjar. De elementen van deze route, die ons het meeste aanspreken zijn de Barranco de la Cueva de la Muela, de Mirador del Amor en de "levadas". Ook het struinen door de Río Nechite bevalt ons goed.

Tenslotte is het plaatsje Ugíjar zeer bezoekenwaardig. Alles bij elkaar is dit een schitterende wandeling, die de titel Senda del Amor waardig is.



De route gaat dan door en langs de Río Nechite. Op gegeven moment verlaten we de rivier en lopen om een waterreservoir (11:00) heen naar de Barranco de la Cueva de la Muela. Een infobord geeft grotendeels de route weer, die wij ook gaan lopen.

*LB, RB, RM: Río Nechite.
LM: Pad naast de rivier.
O: Waterreservoir.*





SL-A
271

Senda del Amor



Cueva de la Muela

Nos encontramos en la Cueva de la Muela, monumento natural fruto de la caprichosa acción de la naturaleza. En los tiempos del gran Ulises, podríamos imaginar el tráfico de individuos y mercancías que conectaba este interior montañoso con la costa de Abdera (Adra) a través del cauce donde nos encontramos. Supongamos la posible navegabilidad de nuestro río e imaginemos multitud de embarcaciones que remontarían el curso fluvial desde el mar en busca de los frutos y la riqueza aurífera de nuestra tierra. En una de esas embarcaciones se encontraría nuestro héroe en otra de las mil aventuras de su largo viaje, tras hacer frente a las calamidades que sufre a lo largo del Mediterráneo, motivado por las ganas de volver junto a Penélope, su gran amor.

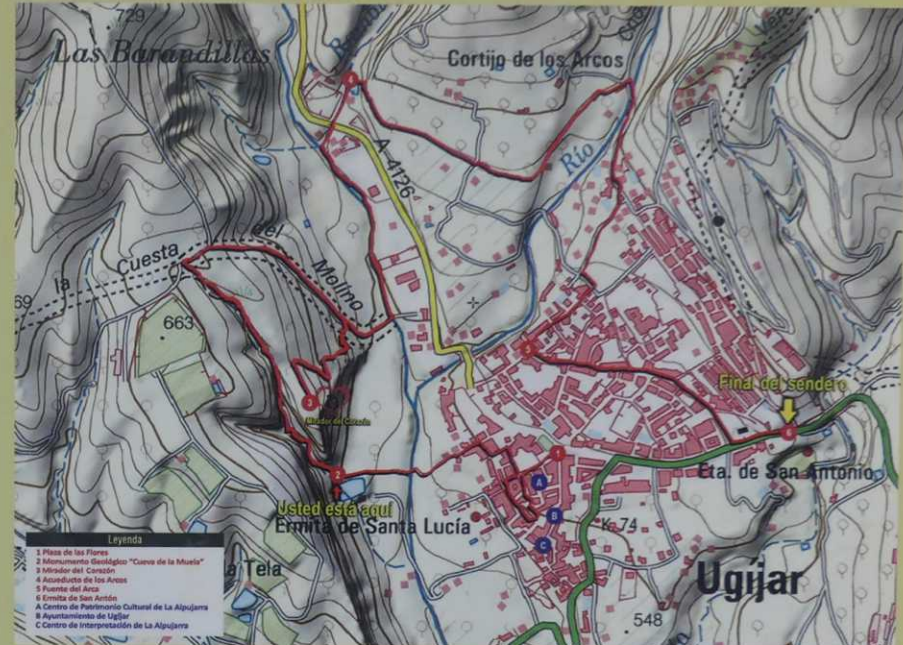

Mapa propiedad del Instituto Geográfico Nacional



Para saber más:



<http://www.ugijar.es>

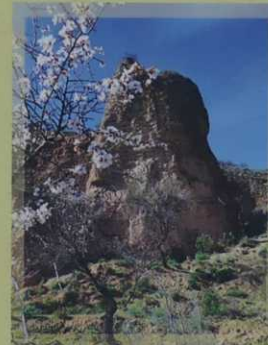

MIDE		SENDA DEL AMOR	
horario	2 horas		2 severidad del medio natural
desnivel de subida	521 m		2 orientación en el itinerario
desnivel de bajada	535 m		2 dificultad en el desplazamiento
distancia horizontal	6,1 Km		2 cantidad de esfuerzo necesario
tipo de recorrido	Semi-circular		
Condiciones de todo el año, tiempos estimados según criterio MIDE, sin paradas. Calculado sobre datos de 2019.			

(Aspectos del recorrido valorados de 1 a 5 puntos, de menor a mayor dificultad)

RECOMENDACIONES DE USO:





Cueva de la Muela.

Ingang van de Barranco de la Cueva de la Muela





Aan de ingang van de kloof staat een rots die inderdaad op een grote tand lijkt. Het Spaanse woord voor kies is muela. De kloof slingert zich tussen hoge kliffen door en ziet er indrukwekkend en rauw uit. We klimmen van 560 m (begin van de kloof) naar 645 m aan het einde van de kloof. Om 11:29 zijn we er door en slaan 2x rechts af naar de Mirador del Amor.

*B: Barranco de la Cueva de la Muela.
LO: Bijna de kloof uit.*





We lopen licht dalend naar de Mirador del Amor, die op het einde van een smalle bergrug ligt. Aan het pad daarheen is een man met een klein graafmachientje bezig om allerlei hartvormige speeltoestellen neer te zetten. Ik ga even voor de foto op de schommel zitten.

*LB: Aan de andere kant van de kloof is gewoon akkerland.
RB: Graafmachientje.
LM: Op de schommel.
RM, O: Ugjjar en omgeving.*





Het laatste stuk naar de mirador is nog vrij steil dalend. We moeten even opletten.
We hebben niet alleen goed zicht op Ugíjar maar bijvoorbeeld ook over de Alpujarras heen op de besneeuwde toppen van de Sierra de Gádor.

RB: "Ik hou van jou ... etc".
LM: Ugíjar.
MM: Het laatste stuk naar de Mirador.
O: Sierra de Gádor.

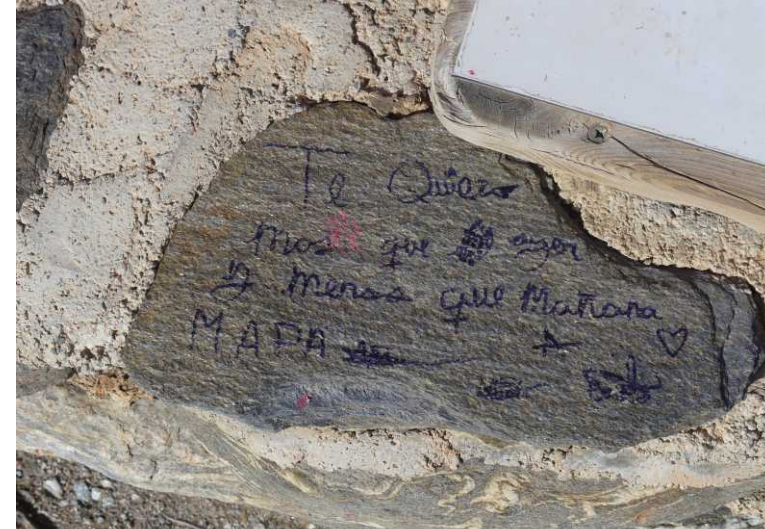



Corazón del Sendero del Amor.

We lopen weer langs het pad over de bergrug terug en dalen dan af naar de Río Nechite. Een zeer steile afdaling. We lopen er in het spoor van die graafmachine!



*LB: Het pad wordt versierd met gekleurde harten.
LO: Afdaling naar de rivier.
RO: Río Nechite.*





We slaan bij de rivier links af en hebben ook dan profijt van het spoor van die machine. Die leidt ons naar de doorgaande weg A4126. Van een pad is hier weinig te zien. We steken de weg over en volgen het pad Calle de Nueva Apertura V tot onder het Acueducto de los Arcos door. Verderop in dit dal zien we trouwens nog een groter aquaduct. Maar wij nemen een trap links naar boven bij die eerste.

LB, RB: *Río Nichete*.
LO: *Huismus*, *Passer domesticus*.
MO: *Acueducto de los Arcos*.
RO: *Aquaduct 2*.





We steken dit aquaduct, dat met vele hartjes versierd is over en komen op een hooggelegen pad dat verderop in een soort levada verandert, zoals we die kennen van Madeira.

*LB: Calle de Nueva Apertura V van boven gezien.
RB, LO: Terrugblik op het eerste aquaduct.
RM, RO: Levadawandeling.*





Rechts liggen allerlei tuinen, die via dit betonnen minikanaal van water voorzien kunnen worden.



LB: Zwartkop, *Sylvia atricapilla*.
RB: Huismus, *Passer domesticus*.
LM: *Pardoglossum cheirifolium*.
LO: Knikkende klaverzuring, *Oxalis pes-caprae*.





Om 13 uur steken we de droge Río Mairena over en komen zo in Ugíjar terug.
We zien trouwens mensen bij die hartjesmirador rond hangen.

*LB: Aquaduct over de Río Mairena.
RB: Calle de Nueva Apertura S.
LO: Door de zon geblakerd infobord.
RM: Tuinboon, Vicia faba.
RO: Calle Gloria.*





Opmerkelijk is dat de kamerplanten hier aan de buitenkant van het venster staan. Maar wel achter tralies.
We passeren een grote fontein, die op een aquaduct is aangesloten. Hij stamt uit 1785 en is in 1828 en 1844 opgeknapt.

LB: Calle Gloria.
MB, RB: Fuente del Arca.
LO: Ermita de Na., Sa. de la Aurora.



We komen langs een prachtige muur om het zwembad en gaan naar het einde van de Senda del Amor bij het plein voor de kerk.

- LB: Calle de los Garnicas.
- RB: Calle Moreras.
- LM, MO: Carretera Almeria de Cherin.
- RM: Iglesia de Ugjar.
- LO: Casa de los Tovares.



SL-A
271

Senda del Amor



El historiador y geógrafo griego Estrabón escribió en el Capítulo IV del Libro III de su obra fundamental, "Geografía":

"Después viene Ábdera (Adra), fundación de los Phoínikes (fenicios) igualmente. Allende estos lugares, en la región montañosa, se dice está Odýsseia (...)"

Si seguimos las huellas geográficas y atendemos a la terminología del lugar descrito en el relato, la ciudad nombrada nos conduce hasta Ugijar, una "apoikia" (colonia) producto de la expansión jónica desde la costa mediterránea a través de las vías naturales de penetración al interior de La Alpujarra.

Odisea es también el nombre de la obra del escritor griego Homero, en la que narró todas las aventuras que su protagonista, Ulises, sufrió en su largo camino de vuelta a su hogar, Ítaca, tras haber luchado en la Guerra de Troya. Este viaje de 20 años estuvo cargado de miles de infortunios, retos y penurias que fueron superados con astucia y tenacidad; así como lleno de tentaciones, convicciones y aprendizajes, que hicieron del camino una aventura épica.

La importancia de recorrer y disfrutar cada metro de esta Senda del Amor es mayor que la importancia de llegar a su meta. Te invitamos a que apliques esta metáfora en tu vida: pide que tu camino sea largo, y nunca apresures el viaje, porque mientras lo recorres aprenderás de tus experiencias y encuentros; tu meta ya la tienes visualizada en tu mente, y siempre llegarás a ella, si eres constante.

Recorre la Senda del Amor como los héroes antepasados que fundaron Ugijar y habitaron esta tierra. Inspírate del amor incondicional de Penélope y Ulises, que supieron mantener mientras duró el camino de regreso a Ítaca.



Vista panorámica desde el mirador del Amor



Acueducto de los Arcos



Fuente del Arca



MIDE		SENDA DEL AMOR	
horario	2 horas		2 severidad del medio natural
desnivel de subida	521 m		2 orientación en el itinerario
desnivel de bajada	535 m		2 dificultad en el desplazamiento
distancia horizontal	6,1 Km		2 cantidad de esfuerzo necesario
tipo de recorrido	Semi-circular		

Condiciones de todo el año, tiempos estimados según criterio MIDE, sin paradas.
Calculado sobre datos de 2019.

(Aspectos del recorrido valorados de 1 a 5 puntos, de menor a mayor dificultad)

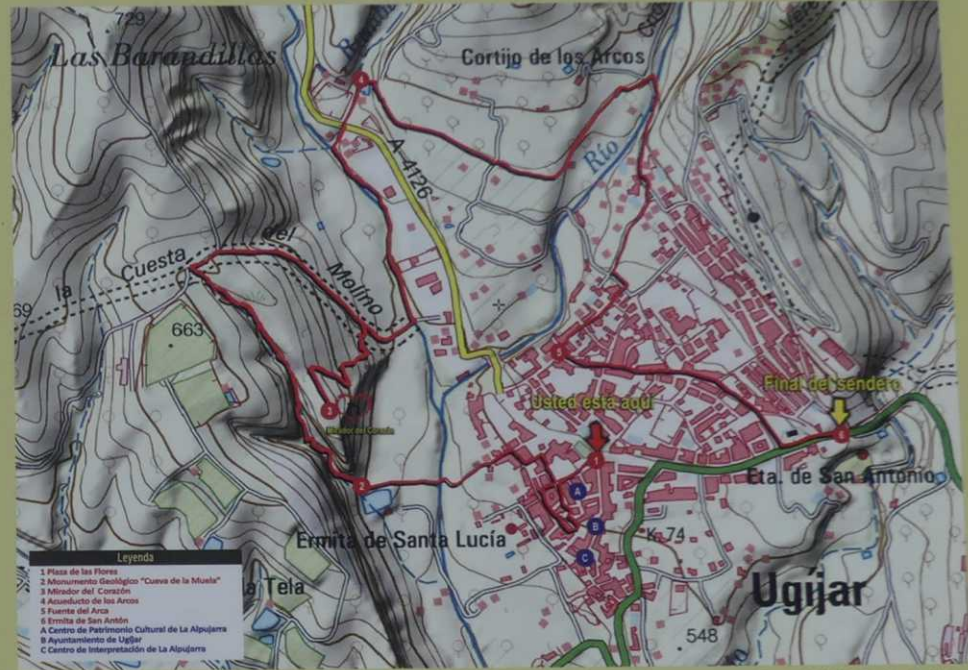

Mapa propiedad del Instituto Geográfico Nacional

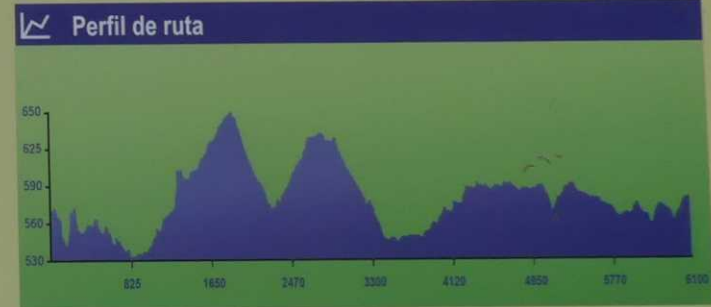

Sendero Homologado por:
La Federación Andaluza de Montañismo
Diciembre 2019



Para saber más:



<http://www.ugijar.es>



Extreme precaución en el tramo del río



RECOMENDACIONES DE USO:

Evite hacer ruido Respete los bienes y propiedades privadas Deposite los basos en los contenedores Manténgase en los caminos No se permite la recolección de plantas No se permite la captura de animales No se permite la recolección de minerales y rocas No se permite encender fuego No se permite la escampada libre



Daar is carnaval voor de kinderen aan de gang. Ook hier is het vol hartjes geplakt. We kijken dat daar even aan en lopen dan terug naar de camperplaats (13:54).



*LB, RB: Plaza de los Mártires
de La Alpujarra.
RO: Helemaal bovenaan:
Corazón del sendero del amor.*

